



## 保健行业解决方案

# 患者接诊

### 加快接诊文档发送给相关人员的速度

在门诊、急诊部和门诊部接诊患者可能是一个费时而且使用大量纸张的流程。时间的延误可能让患者和员工情绪低落。缓慢的接诊也妨碍了医疗救治，延长了收入周期和医院信息系统 (HIM) 流程。另外，患者也会因为要反复填写各种文件而感到厌倦。

使用程序和内容管理技术，Perceptive Software 开发了一种解决方案，让您可以在接诊时采集患者文档，并将其连接到 HIS 记录中。

门诊和管理员工可以在他们日常使用的应用中，即时访问各种相关文档。在我们的表格管理套件中使用了先进的电子表单和电子签名，以实现无缝、无纸的接诊流程，加快将信息发给适当的人员。

患者接诊补充了用于 HIM、收入周期管理、门诊 workflow 和后台办公室的利盟保健行业解决方案，为医院和非急诊门诊部提高了时间和成本效率。

使用我们的解决方案，员工可以：

- ⊙ 一次性完成入院手续，向患者快速提供医疗救治
- ⊙ 减少与纸张表格管理相关的财务、环境和效率成本
- ⊙ 通过收集精确数据并使用能够识别身份的条形码腕带，以减少差错并提高患者安全
- ⊙ 与门诊和管理部门快速、安全地共享信息
- ⊙ 复诊患者只需检查信息，而不用重新扫描各种证件和表格
- ⊙ 更多地关注满足患者需求，而非处理纸张文件

### 患者接诊解决方案

下图显示了我们的解决方案如何快速完成一次性入院手续，并让门诊和管理部门的授权用户即时可以访问这些患者信息。

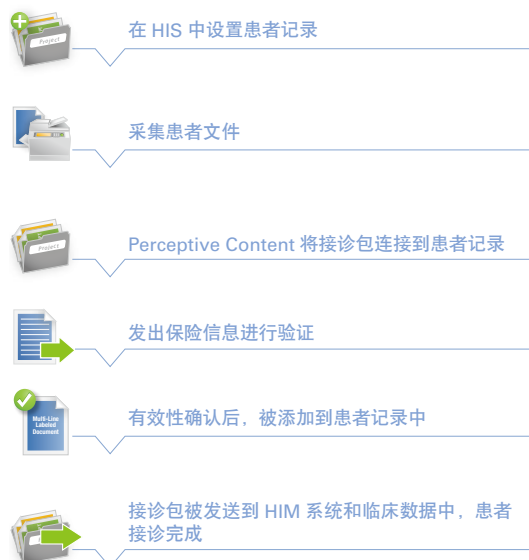

## 患者接诊解决方案的应用实例

- 1 复诊患者 Scott Johnson 到达接诊处前台，您调出他的 HIS 记录。
- 2 系统提示您扫描 Scott 的 HIPAA、同意书及其他文档，并点击“采集”。然后，系统提示您检查他上次入院时扫描的保险卡。
- 3 只需轻点鼠标，就可以显示保险卡并确认其是否当前有效。
- 4 Scott 快速完成登记流程，无需等待就获得了医疗服务。

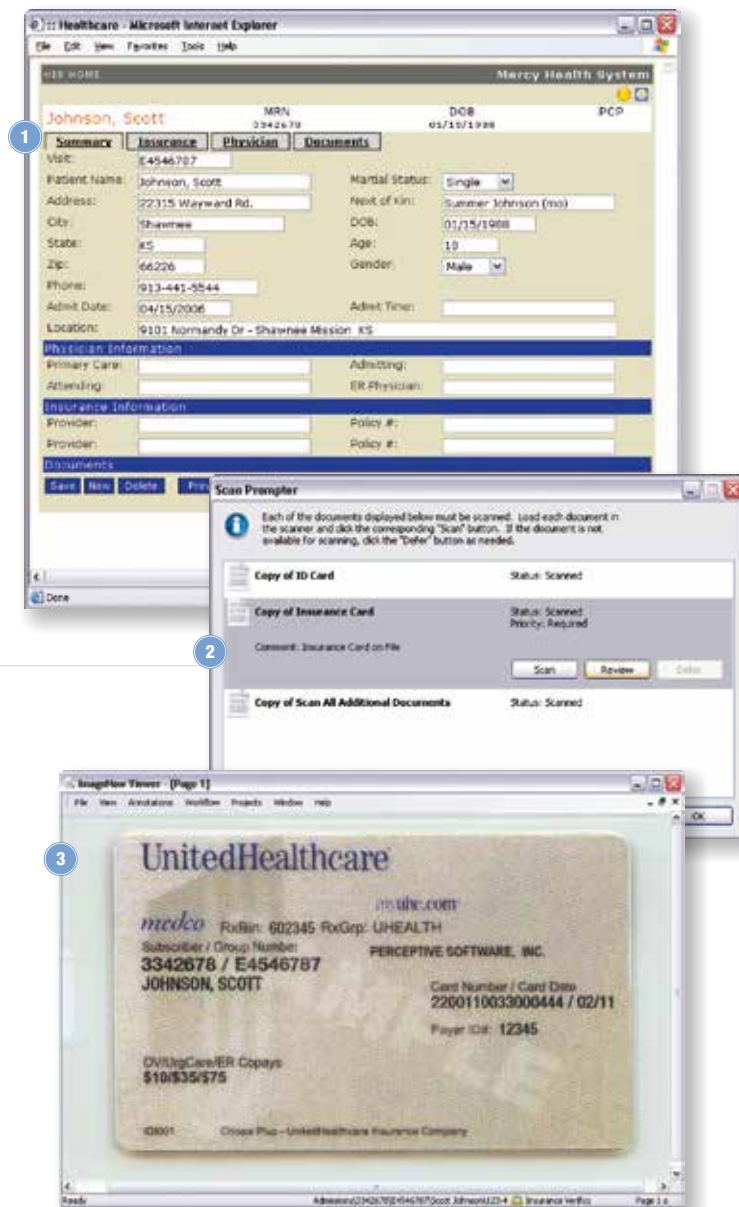

### 与零售行业携手并进： 利盟与 Perceptive Software

根据 HIMSS 的调研，大多数保健机构都使用了至少 40 种健康信息、门诊和业务应用。如何无缝集成以确保医疗决策、快速编码和计费为核心 HIM 流程中能够使用到更新、一致的数据，是医疗机构关心的问题。Perceptive Software 提供了多种集成选项——其中包括 LearnMode™ 专利技术、HL7 以及先进的 API 方法——以满足每家医院的特定需求。这样，员工就可以从任何系统（如 MEDITECH、Epic、Cerner、McKesson、GE 和西门子）中，即时连接到所需的患者和业务文档——无论他们身处何处、正在从事何种工作。

欢迎访问网页，了解更多：  
[perceptivesoftware.com/healthcare](http://perceptivesoftware.com/healthcare)

## LEXMARK 利盟

全国免费服务热线：800-810-0595  
未开通 800 地区或手机用户：400-811-0055  
北京市朝阳区曙光西里甲 5 号  
凤凰置地广场 A 座 10 层  
北京电话：(010) 8519-0388  
上海电话：(021) 2313-3388  
广州电话：(020) 8513-0288  
成都电话：(028) 8620-3977

## perceptivesoftware

a Lexmark company

22701 West 68th Terrace  
Shawnee, KS 66226 USA  
免费电话：+1 800 941 7460  
电话：+1 913 422 7525  
传真：+1 913 422 3820